Communauté de communes Billom - Saint-Dier - Vallée du Jauron

Le Petit Journal d'itinérances

Janvier à mars 2016 - **N°8**

Deux nouvelles Cies en résidence pour cette nouvelle saison

La Résidence de la Cie ChambOule TOuthéâtre est officiellement commencée! Pour la 3ème année consécutive, la Communauté de communes a la chance de bénéficier à nouveau d'une résidence d'artistes du Pays du Grand-Clermont, financée par la Région Auvergne.

ChambOule TOuthéâtre

Attention, elles vont tout chambouler !

Représentation de «la Mouette et le chat» au collège du Beffroi

ChambOule Touthéâtre défend un travail d'illustration, d'écriture et d'animation : un travail très étroit sera mené avec le **réseau des bibliothèques** de la Communauté de communes (ateliers tout public, lectures autour de l'œuvre de Kipling, démonstrations de kamishibaï, projection du DVD sur les « Histoires comme ça », acquisition de livres thématiques).

D'origine picarde, la Cie s'est implantée il y a quelques années aux Ancizes. Fondée en 2000, elle joue ses spectacles dans toute la France. Comme entrée en matière, **ChambOule TOuthéâtre** a proposé son spectacle **« La Mouette et le chat »** aux écoles et collèges du territoire. Le 16 octobre, elle a été accueillie au **collège du Beffroi de Billom** pour 3 représentations à destination de 4 classes de 6ème, 3 classes de CM1/CM2 de l'école primaire Guyot Dessaigne et la classe de CM1/CM2 de l'école de Montmorin. Et quel succès ! Elèves et enseignants ont eu la chance de découvrir ce très beau spectacle mêlant conte musique et vidéo et d'échanger avec les artistes à la suite de la représentation. Ces mêmes classes travailleront tout au long de l'année scolaire avec la compagnie.

Certaines d'entre elles (2 classes de 6ème et 2 classes de CM2) suivront de façon très privilégiée toutes les étapes de la prochaine création de la **Cie ChambOule TOuthéâtre en résidence au collège du Beffroi de janvier à juin** (création autour de trois « Histoires comme ça » de Kipling) et 5 autres classes de CM1 des écoles de Billom, Montmorin et Trézioux participeront au **concours de kamishibai.** Ces dernières recevront l'illustratrice Sophia Shaik en classe, pour des ateliers d'écriture et d'illustration.

La compagnie sera accueillie au collège du Beffroi du 18 au 22 janvier, du 8 au 12 février et du 7 au 11 mars 2016.

Illustrations Marion Janin - Essais pour 3 «Histoires comme ça»

Résidence de la Cie La Balançoire

Un projet qui démarre bien !

Atelier d'écriture au collège de Saint-Dier

Le travail de collectage de « La crieuse » a bel et bien démarré.

C'est au **collège de Saint-Dier d'Auvergne** que Véronique Dumarcet, **Cie La Balançoire** interviendra régulièrement tout au long de l'année, pour des ateliers écriture et arts plastiques auprès de deux classes de 6ème. Les professeurs de français, d'arts plastiques, de musique et la bibliothécaire du CDI s'impliquent également activement dans ce projet qui donnera suite à un spectacle au mois de juin, créé de toutes pièces par les collégiens.

Les élèves ont commencé les ateliers d'écriture par petits groupes. Sous la forme de jeux ludiques et variés, basés sur le mouvement «dada». Ces ateliers permettent de valoriser l'imaginaire et l'enthousiasme des enfants en les incitant à s'exprimer, oser, dénoncer, transmettre, informer au sujet de leurs souvenirs, questionnements, préoccupations, désirs, opinions, pensées, etc. Une « boîte à dire » est également en place au CDI et reçoit quotidiennement les MAUX (mots) des élèves !

« Des boîtes à dire » :

Osons dire !

«Boîte à dire» du CDI du collège

Ces ateliers auront également lieu dans différentes maisons de retraite du territoire (Hôpital de Billom, EHPAD de Saint-Jean-des-Ollières) et les bibliothèques du réseau. Des « Boîtes à dire » sur **« Ce que j'ai à dire sur ce que je vis, ce que je vois, ce que j'entends »** sont à votre disposition dans différents lieux de Billom (Librairie « Il était une fois », Régie de territoire, L'orange bleue, le café O'bistrot,) et les Bibliothèques du réseau (Billom, Bongheat, Bouzel, Egliseneuve, Saint-Dier d'Auvergne et Saint-Julien-de-Coppel). Ces boîtes attendent vos messages écrits sur des petits papiers : petites annonces, mots d'amour, coups de gueule, coups de cœur, mots d'enfants, poèmes, etc. Vos messages seront portés sur la place publique au printemps.

A vos crayons ! Il ne reste plus qu'à… dire ou à écrire…

La rétrospective

Une drôle de soirée !

Hélène Ventoura nous a envoûté avec son spectacle « Tout un monde » à Montmorin, dans le cadre du Festival du Conseil Départemental « Les Automnales ».

Hélène Ventoura
Photo Sylvain Grandjon

Mais qui se cache derrière cette petite femme menue au charme discret, visage et nez blancs, bouche pincée et pommettes rouges, sourcils noirs expressifs, corsage fermé haut, petit chapeau pointu et jupe turquoise ringarde ? C'est Hélène Ventoura, un clown de son état, jusqu'au bout des doigts ! Humour noir et surprises en tout genre, c'était drôle, décalé, moderne, insolite, déroutant ! Les spectateurs venus nombreux ne sont pas prêts de l'oublier et espèrent bien la revoir… par ici ou par là… parce que le rire fait du bien !

septembre à décembre 2015

Des saisons qui s'annoncent éclectiques et complémentaires

Blemzia en concert le vendredi 18 septembre au Moulin de l'étang

Environ 320 personnes sont venues assister à l'ouverture culturelle des saisons de la commune de Billom et de la Communauté de communes.

Le groupe Blemzia s'est fait remarquer par l'originalité, l'esthétique et la théâtralité de sa scénographie et a fait danser le public en navigant harmonieusement entre chanson swing, blues, tango et rumba. Le saxophoniste Franck Pilandon et le jongleur Jan Oving ont continué la soirée avec un duo de jonglerie musicale improvisé. Merci à tous d'être venus aussi nombreux…pour les écouter et les regarder !

Un véritable enchantement pour ce premier ciné-goûter de la saison !

130 jeunes (et moins jeunes!) spectateurs sont venus regarder le « Chant de la mer » à Saint-Dier d'Auvergne : le monde du silence avait conquis la salle de la Briquetterie, ce film a fait l'effet d'un véritable enchantement.

Ciné-goûter mardi 20 octobre à Saint-Dier

Pour poursuivre ce grand moment de cinéma, les **élèves de flûte de l'école de musique,** sous la direction de Marion Barbier, ont joliment interprété quelques airs de musique celtique et la librairie « Il était une fois » de Billom a présenté des livres liés au thème du film. L'après-midi s'est clôturé par un délicieux et ravissant gâteau en forme de vagues concocté par Myriam Grasset de « Gourmandises et créations » et de nombreux gâteaux des parents d'élèves de Saint-Dier d'Auvergne. Merci à tous et à Ciné-Parc pour ce très beau moment partagé !

Phantom Boy

Dessin animé de Jean-Loup Felicioli et Alain Gagnol - 2015 - 1h25
A partir de 7/8 ans.

New York, un mystérieux homme défiguré blesse Alex, un inspecteur de police lancé à ses trousses. Immobilisé à l'hôpital, Alex fait la rencontre de Léo, un garçon de onze ans qui possède la faculté de sortir de son corps...

Photo Folimage

Ciné-Goûter

VACANCES D'HIVER

Vous souvenez-vous du polar «*Une vie de chat*», où un chat menait, à Paris, une double vie ? Les auteurs de ce film nous offrent une nouvelle aventure avec, cette fois-ci, New York pour décor. Des traits reconnaissables entre mille, une animation fluide et une ambiance polar truffée de références aux comics, sans oublier l'émotion... Les réalisateurs nous proposent à nouveau un film atypique que l'on a hâte de découvrir ! Petite précision : l'univers un peu sombre de ce polar n'est pas destiné aux tout-petits.

Mardi 16 février 2016 - 15h
Saint-Dier d'Auvergne, salle de la Briqueterie
Tarifs : 5,50 €/3,50 €

Plus d'infos : ***www.cineparc.fr***

L'école va au cinéma

Photo Blutch

Le mardi 9 février, la Communauté de communes proposera deux séances de courts-métrages pour les écoles, une à Billom et une à Saint-Dier, en partenariat avec la FAL du Puy-de-Dôme et « Sauve qui peut le Court-métrage ». Ce programme dédié aux maternelles et aux primaires, est le fruit d'une sélection de courts diffusés pendant le festival de Clermont-Ferrand.

A la une de l'école de musique...

1, 2, 3, Rock !

Elèves de Saint-Julien-de-Coppel en pleine répétition

L'école intercommunale de musique soutient à nouveau un projet musical en partenariat avec différentes écoles primaires tel celui initié l'année dernière par Jean-François de Groote (Enseignant diplômé intervenant en milieu scolaire). Cette fois, ce sont les élèves des écoles de Montmorin, Saint-Julien-de-Coppel et Billom qui travaillent de façon hebdomadaire avec l'intervenant différents tubes de rock français et américains (Téléphone, Indochine, Beatles, Radiohead, ACDC, Police, Pink Floyd). Rendez-vous en mai pour le grand concert au cours duquel se produiront sur scène près de 100 jeunes choristes accompagnés par les professeurs de l'école de musique.

« Ce projet de spectacle musical autour du thème du rock est très motivant pour les enfants. La rencontre entre plusieurs classes des alentours et la finalité de se présenter devant les parents dans une grande salle l'est également. L'apprentissage du chant par J. F. De Groote apporte une dimension technique et pédagogique dont peuvent profiter nos élèves, ce qui enrichit considérablement leurs compétences, tout en prenant énormément de plaisir. Merci à la Communauté de communes de proposer aux écoles des projets aussi intéressants ».

Yann Fournet Fayard,
Directeur de l'école de St-Julien-de-Coppel

« Christmas tour » du Brass band !

Les 19 musiciens du Brass band ont fait leur tournée sous la baguette de Pierre Guicquéro, en interprétant des airs de Noël dans différents lieux du territoire : le vendredi 11 décembre à Egliseneuve, le samedi 12 avec l'orchestre junior devant les résidents de l'hôpital de Billom, le vendredi 18 pour la fête des lumières de l'école Guyot Dessaigne et enfin le samedi 19 pour le Noël des commerçants ! En janvier les musiciens reprennent leur souffle...

Pour tout renseignement sur l'école de musique :
Frédéric Germot, 06 72 23 85 89
frederic.germot@stdb-auvergne.com

C O I N L E C T U R E

Atelier livre animé avec Sophia Shaik

Dans le cadre de la résidence de la **Cie ChambOule TOuthéâtre** sera proposé un atelier animé par l'illustratrice Sophia Shaik (tout public à partir de 6 ans). Venez nombreux vous initier au livre animé !

Samedi 13 février 2016 de 10h à 12h
Bibliothèque de Montmorin

Sur inscription auprès de Agnès Berton : 04 73 79 00 45

Exposition Marion Janin
Le Ventre du crocodile

Suite à sa résidence artistique sur notre territoire en 2013-2014, Marion Janin souhaitait nous présenter les originaux de son dernier album paru en septembre dernier, ***Le Ventre du crocodile.*** Le **mercredi 9 mars,** vous pourrez rencontrer l'illustratrice en dédicace à la librairie *« Il était une fois »* de 15h à 18h et au vernissage de l'exposition à 18h30 à la bibliothèque de Billom.

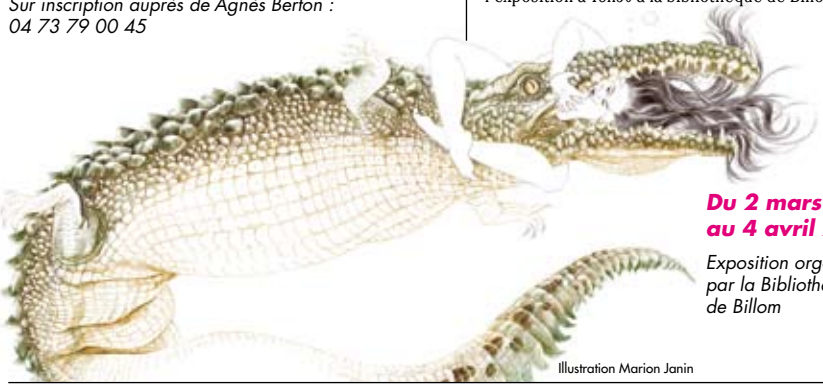

Illustration Marion Janin

Du 2 mars au 4 avril 2016

Exposition organisée par la Bibliothèque de Billom

Un atelier fabrication de *« Boîtes à dire »*

Dans le cadre de la résidence sur le thème de « La crieuse », Véronique Dumarcet et le réseau des bibliothèques ont mis en place un **atelier de fabrication de « Boîtes à dire »** à la bibliothèque de Billom. De nombreux bénévoles sont venus réaliser leur boîte en utilisant du matériel de récupération. Ces boîtes se trouvent désormais dans les bibliothèques suivantes : Billom, Bongheat, Bouzel, Egliseneuve, Saint-Dier d'Auvergne et Saint-Julien-de-Coppel. Elles n'attendent plus que vos petits mots !

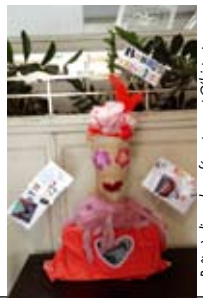

«Boîte à dire» du café restaurant O'bistrot

Dans le cadre des résidences des Cies ChambOule TOuthéâtre et la Balançoire, le réseau des bibliothèques fait l'acquisition de nombreux livres sur la thématique du théâtre d'objets qui tourneront dans les différentes bibliothèques.

Pour tout renseignement :
Agnès Berton, 04 73 79 00 45
reseaubib@stdb-auvergne.com

Agenda 2016

Vendredi 29 janvier, 19h
Café-restaurant O'Bistrot, Billom
Concert de l'atelier Jazz suivi d'un boeuf musical
Ecole intercommunale de musique

Samedi 30 janvier, 20h30
Salle des fêtes de Vertaizon
L'orchestre d'harmonie «Enfants de Vertaizon» invite la batterie fanfare de Chapdes-Beaufort

Mardi 9 février matin et après-midi
St-Dier d'Auvergne et Billom
L'école va au cinéma

Samedi 13 février, 10h
Bibliothèque de Montmorin
Atelier livre animé avec Sophia Shaik

Mardi 16 février,15h
Salle de la Briqueterie à St-Dier d'Auvergne
Ciné goûter

Lundi 14 mars, 18h30
Espace du Moulin de l'étang
Audition des classes d'éveil et formation musicale, piano, etc.
Ecole intercommunale de musique

Vendredi 1er avril, 18h30
Salle des fêtes de Chas
Audition autour du piano
Ecole intercommunale de musique

Les résidences de la Ville de Billom

Vendredi 15 janvier
Guappecarto, musique

Vendredi 29 janvier
Cie Yann Lheureux, danse

Vendredi 11 mars
A.W.A.C Artist without a cause, théâtre

Vendredi 25 mars
Cie Equinoctis, cirque/danse

Espace du Moulin de l'étang,
Billom, 19h - Entrée libre

Renseignements et réservation :
Bureau d'information touristique à Billom
04 73 68 39 85 ot@stdb-auvergne.com

Directeur de la publication : Gérard Guillaume
Coordination : Chloé Taris
Conception graphique : Xavier Zwiller Design
Impression : Cavanat, Billom - Tirage : 2000 ex
ISSN 2271-0019 - Dépôt légal: Décembre 2015